

코로나바이러스감염증-19(COVID-19)

서울시 일일상황분석 보고서

Coronavirus disease 2019 (COVID-19) Seoul Daily Report

Data as reported by 1 March 2020



서울시 일일상황분석 보고서 주요 내용

1. 전 세계 발생 현황

2. 국내 발생 현황

3. 서울시 발생 현황

4. 국내 · 외 주요 이슈

별첨 1. 자치구별 코로나19 발생 현황

1. 전 세계 발생 현황

□ 전 세계 발생 현황 (2020. 3. 1. 16:00 기준)

- 1,583명의 추가 환자 보고되어 86,986명(전일 대비 1.85% 증가)으로 보고됨.
- 이 중 2,981명 사망하여 치명률은 3.43%로 확인됨.
- 발생국가 및 지역 61개국에서 65개국(*에콰도르, 아일랜드, 룩셈부르크, 카타르)으로 증가됨.

표1. 국가별 코로나-19 발생현황 (2020. 3. 1. 16:00 기준) (출처) 위키피디아

NO.	국가 및 지역	확진자	사망자	NO.	국가 및 지역	확진자	사망자	NO.	국가 및 지역	확진자	사망자
1	중국	79,824	2,870	23	노르웨이	15	0	45	아프가니스탄	1	0
2	한국	3,526	18	24	이라크	13	0	46	알제리	1	0
3	이탈리아	1,128	29	25	스웨덴	13	0	47	벨라루스	1	0
4	이란	593	43	26	마카오	10	0	48	에콰도르	1	0
5	일본	241	6	27	오스트리아	9	0	49	에스토니아	1	0
6	싱가포르	102	0	28	그리스	7	0	50	아이슬란드	1	0
7	프랑스	100	2	29	이스라엘	7	0	51	아일랜드	1	0
8	홍콩	95	2	30	네덜란드	7	0	52	리투아니아	1	0
9	독일	79	0	31	크로아티아	6	0	53	룩셈부르크	1	0
10	미국	69	1	32	오만	6	0	54	모나코	1	0
11	스페인	58	0	33	레바논	4	0	55	뉴질랜드	1	0
12	쿠웨이트	45	0	34	멕시코	4	0	56	나이지리아	1	0
13	태국	42	1	35	파키스탄	4	0	57	북마케도니아	1	0
14	바레인	41	0	36	아제르바이잔	3	0	58	카타르	1	0
15	대만	39	1	37	덴마크	3	0	59	산마리노	1	0
16	호주	26	1	38	조지아	3	0	60	벨기에	1	0
17	말레이시아	25	0	39	루마니아	3	0	61	캄보디아	1	0
18	영국	23	0	40	핀란드	3	0	62	이집트	1	0
19	아랍에미리트	21	0	41	필리핀	3	1	63	네팔	1	0
20	캐나다	20	0	42	인도	3	0	64	스리랑카	1	0
21	스위스	18	0	43	브라질	2	0	65	일본크루즈	705	6
22	베트남	16	0	44	러시아	2	0		합계	86,986	2,981
										치명률	3.43%



그림 1. 전 세계 코로나19 추이 현황 (2020. 2.29 18:00.기준) (출처) WHO Situation Report

- 세계보건기구(WHO), 코로나19 세계적 위험수준 '매우 높음' 으로 상향
각 국가간 코로나19 바이러스 전염 연관성에 대한 조사중임.
아직은 감염원과 클러스터만 파악할 수 있는 수준임.

○ Report of the WHO-China Joint Mission on Coronavirus Disease 2019 (COVID-19)

구분			
연령	30~69세(77.8%)	중간나이 51세	
성별	남성(51%)		
거주지	후베이성(77%)		
직업	농부 및 노동자(21.6%)		
치명률	80세 이상(21.9%)		
	남성(4.7%), 여성(2.8%)		
	기저질환	심혈관질환(13.2%) 당뇨(9.2%), 고혈압(8.4%), 호흡기 질환(8.0%), 암환자(7.6%)	
잠복기	1~14일 추정(5~6일 지나면 증세 발생)		
증세	열(87.9%)	마른기침(67.7%) 피곤(38.1%) 가래(33.4%) 호흡곤란(18.6%) 인후통(13.9%)	이밖에 오한, 두통, 구역질, 설사 등도 나타난다는 것
		약 80%는 증세가 약하지만, 나머지는 중증을 보임	
감염경로	밀접접촉시 침방울과 매개물을 통해 전염		
	공기전염으로 보고되지 않음		
	배설물에서 코로나19 바이러스 검출 but, 제한적 숫자로 전염 요인으로 보이지 않음.		

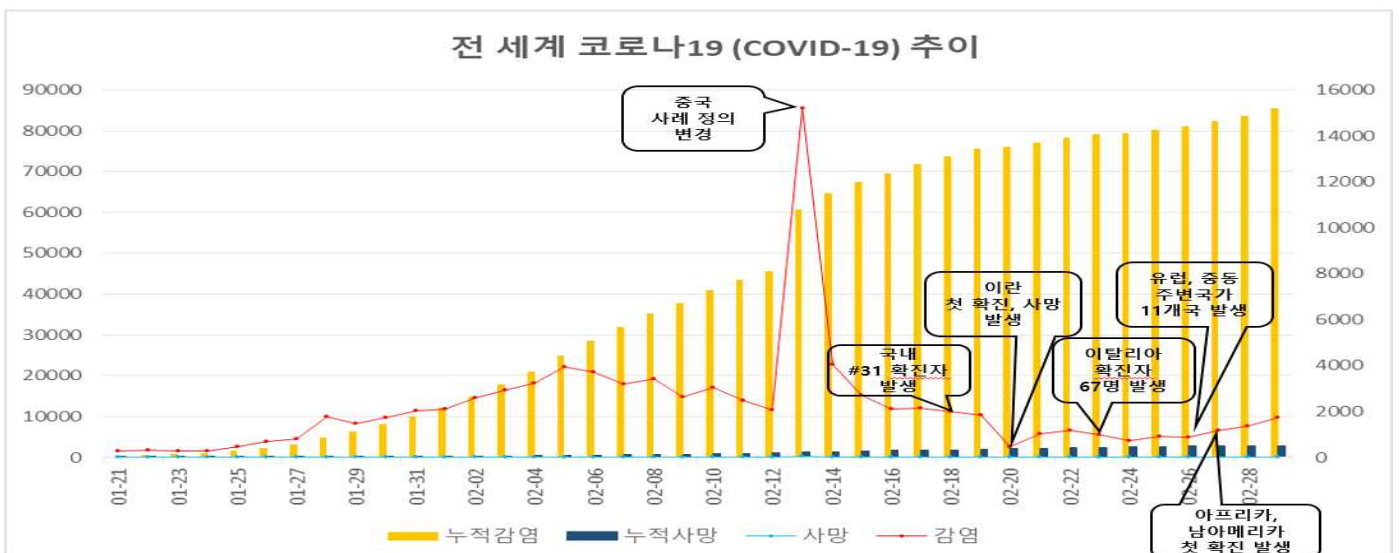
- 현재 한국여행객 입국금지 35개국, 입국절차 강화 44개국임.(2020. 3. 1. 10:00기준) (출처) [국가별 상세 조건은 \[외교부 웹사이트\] 참고](#)



그림2. 코로나19 확산 현황 (출처) [2019-nCoV Global Cases \(by Johns Hopkins CSSE\)](#)

○ **코로나19, 기온 올라도 안 사라짐. ‘다음 겨울 두 번째 유행’**

- 호흡기 질환을 일으키는 다른 코로나 바이러스들은 특정 계절에 유행하는 성향이 있어봄, 여름에 바이러스 격퇴전에서 중요한 효과가 나와야 함(영국 바이러스 학자 존 옥스퍼드 교수)
- 여름에 확산 속도가 대폭 느려질 수 있지만 인플루엔자처럼 두 번째 유행이 올수 있다는 것이 대다수의 예상(영국 임페리얼칼리지 런던의 마이클 스키너 교수, 하버드 대 전염병역학센터 마크 소장)
- 기온이 올라 바이러스가 사라지는 것을 기대하기보다 글로벌 차원의 확산 차단 노력이 더 중요함.

○ 중국을 비롯한 전 세계에서 코로나19 치료제와 백신에 대해 진행 중이거나 계획된 임상시험이 100건이 넘는 것으로 보고됨.

- 기존 약물 중에 코로나바이러스에 치료 효과가 있는 것을 찾는 일이 훨씬 효율적임
- 치료제 후보군 - 칼레트라(에이즈 치료제, 임상시험 중), 클로로퀸(말라리아 치료제, 임상시험 중), 렘데시브르(에볼라바이러스 치료제, 임상시험 중, 아비간(신종플루 치료제, 임상시험중)
- 미국 제약회사 모더나 - 첫 임상시험용 코로나19 백신을 미국 국립보건원(NIH) 산하 국립알레르기전염병연구소로 보냄.
오는 4월 말 20~25명의 건강한 자원자를 대상으로 해당 백신 임상시험 예상.
- 국내 제약사 치료제 후보군 - 이문메드(서울대 병원과 임상시험중), 코미팜, 셀리버리(임상준비)

□ 중국 외 국가별 발생 현황

- 확진환자 6009명(전일 대비 1318명 추가, 28.1% 증가)으로 보고됨.
- 사망자 67명(전일 대비 10명 추가)로 보고되어, 중국 외 국가의 치명률은 2.23%로 확인됨.

○ 이탈리아 - 신규 확진자 238명(전일 대비 36.6% 증가) 발생함(총 888명).

- 중국 등을 여행한 적 없는 확진자가 속출하여 지역 감염 확산 우려 커짐.
- 유럽 지역의 확진자가 늘어난 국가는 독일 31명, 프랑스 19명, 스페인 7명, 스웨덴 5명, 영국 4명, 스위스 4명임.
- 코로나19검사 결과 양성 판정을 받은 사람의 52%가 자택에서 격리중임.

○ 이란 - 신규 확진자 143명 추가 발생함(총 388명).

- 확진자 245명 중 26명 사망하여 8.8%의 높은 치명률 보임. (사망자 평균나이 60세 이상, 호흡기 만성질환자)
- 중동지역의 사망자는 이란에서만 발생함.
- 미국의 경제·금융 제재로 인해 의약품과 의약장비 수입이 어려운 상황임. 중국으로부터 검사키트를 의존하고 있음.
- 대기오염이 심각하여 폐와 호흡기 질환을 앓는 환자가 많아 더 치명적임.

○ 유럽 내 코로나19의 급격한 증가가 전통적 인사법인 ‘볼키스’ 로 인해 가속화했 가능성이 제기되고 있음.

프랑스는 (3월 1일 정오 기준) 전세계 7월, 유럽 내 2위에 오를만큼 급격한 증가세를 보이고 있어 “볼키스를 자제하라” 는 권고안을 내림.

이탈리아는 볼키스와 포옹 인사를 하고 있으나 별도의 제한이나 권고 조치를 두지 않고 있음.

이란의 경우, 불을 대거나 상대방 어깨쪽 옷깃에 입을 대는 방식의 인사가 통용되고 있음. 직접적인 피부 접촉이 없더라도 상대방 의류에 묻은 바이러스가 감염을 야기할 가능성을 배제할 수 없는 상황임.

표4. 중국 외 국가별 코로나19 발생현황 (2020. 2.29 18:00.기준) (출처) WHO Situation Report

국가/지역	확진 환자 수 (신규)	사망자 수 (신규)	감염경로	마지막 날부터 보고 된 일수
서태평양				
한국	3150 (813)	17 (4)	지역 전파	0
일본	230 (20)	5 (1)	지역 전파	0
싱가포르	98 (2)	0 (-)	지역 전파	0
호주	24 (1)	0 (-)	지역 전파	0
말레이시아	24 (-)	0 (-)	지역 전파	2
베트남	16 (-)	0 (-)	지역 전파	16
필리핀	3 (-)	1 (-)	해외 유입	25
캄보디아	1 (-)	0 (-)	해외 유입	33
뉴질랜드	1 (-)	0 (-)	해외 유입	1
동남아시아				
태국	42 (2)	0 (-)	지역 전파	0
인도	3 (-)	0 (-)	해외 유입	26
네팔	1 (-)	0 (-)	해외 유입	47
스리랑카	1 (-)	0 (-)	해외 유입	33
아메리카				
미국	62 (3)	0 (-)	지역 전파	0
캐나다	14 (3)	0 (-)	해외 유입	0
멕시코	2 (2)	0 (-)	해외 유입	0
브라질	1 (-)	0 (-)	해외 유입	3
유럽				
이탈리아	888 (238)	21 (4)	지역 전파	0
독일	57 (31)	0 (-)	지역 전파	0
프랑스	57 (19)	2 (-)	지역 전파	0
스페인	32 (7)	0 (-)	지역 전파	0
영국	20 (4)	0 (-)	지역 전파	0
스웨덴	12 (5)	0 (-)	해외 유입	0
스위스	10 (4)	0 (-)	해외 유입	0
노르웨이	6 (2)	0 (-)	해외 유입	0
크로아티아	5 (2)	0 (-)	지역 전파	0
이스라엘	5 (2)	0 (-)	해외 유입	0
오스트리아	5 (1)	0 (-)	해외 유입	0
루마니아	3 (2)	0 (-)	해외 유입	0
그리스	3 (-)	0 (-)	해외 유입	2
덴마크	2 (1)	0 (-)	해외 유입	0
조지아	1 (1)	0 (-)	해외 유입	0
네덜란드	2 (1)	0 (-)	해외 유입	0
핀란드	2 (-)	0 (-)	해외 유입	3
러시아	2 (-)	0 (-)	해외 유입	29
산마리노	1 (1)	0 (-)	지역 전파	0
북마케도니아	1 (-)	0 (-)	해외 유입	3
에스토니아	1 (-)	0 (-)	해외 유입	2
리투아니아	1 (-)	0 (-)	해외 유입	1
벨라루스	1 (-)	0 (-)	해외 유입	1
벨기에	1 (-)	0 (-)	해외 유입	25
중동				
이란	388 (143)	34 (8)	지역 전파	0
쿠웨이트	45 (2)	0 (-)	해외 유입	0
바레인	38 (5)	0 (-)	해외 유입	0
아랍에미리트	19 (-)	0 (-)	지역 전파	2
이라크	8 (1)	0 (-)	해외 유입	0
오만	6 (-)	0 (-)	해외 유입	2
레바논	2 (-)	0 (-)	해외 유입	3
파키스탄	2 (-)	0 (-)	해외 유입	3
아프가니스탄	1 (-)	0 (-)	해외 유입	5
이집트	1 (-)	0 (-)	해외 유입	15

표4. 중국 외 국가별 코로나19 발생현황 (2020. 2.29 18:00.기준) (출처) [WHO Situation Report](#)

국가/지역	확진 환자 수 (신규)	사망자 수 (신규)	감염경로	마지막 날부터 보고 된 일수
아프리카				
알제리	1 (-)	0 (-)	해외 유입	4
나이지리아	1 (-)	0 (-)	해외 유입	1
기타				
일본 크루즈	705 (-)	6 (2)	지역 전파	3
총 합	6,009 (746)	86 (19)		



그림 3. 2020년 2월 28일까지 조사가 완료된 중국 외 지역의 유행 곡선 (2020. 2.29 18:00.기준) (출처) [WHO Situation Report](#)

□ 중국 발생 현황

○ 중국 확진환자 발생 현황

- 78,824명(전일 대비 327명 추가, 0.41% 증가)으로 보고됨.
- 사망자 2,870명(전일 대비 44명 추가)으로 치명률 3.54%로 확인됨.
- 후베이성 이외의 지역에서는 확진자 발생률이 크게 줄어들고 있음.

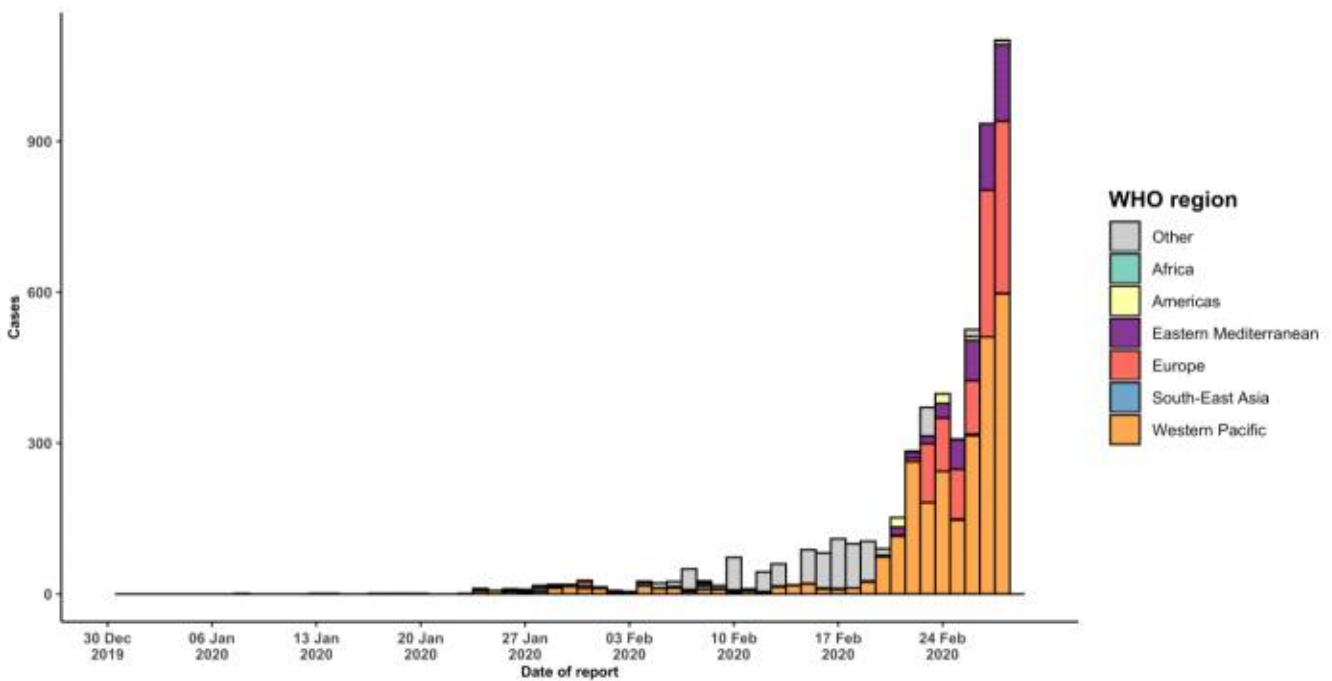
표2. 중국 코로나19 발생현황 (2020. 3.1 . 16:00 기준) (출처) [질병관리본부](#)

구분	확진자수	사망자수
2.27.(수) 16시 기준	78,497	2,744
2.28.(목) 16시 기준	79,824	2,870
증감	327	44

표3. 중국 지역 내 코로나19 발생 현황 (2020. 3.1 18:00.기준) (출처) [WHO Situation Report](#)

지역	인구수 (10,000s)	일일현황			누적현황	
		확진 환자 수	의심 환자 수	사망자 수	확진 환자 수	사망자 수
후베이성	5,917	423	159	45	66,337	2,727
광둥성	11,346	1	0	0	1,349	7
허난성	9,605	0	0	1	1,272	21
저장성	5,737	0	0	0	1,205	1
후난성	6,899	1	1	0	1,018	4
베이징	2,154	1	9	1	411	6
홍콩	745	6	0	0	91	2
대만	2359	0	0	0	32	1
마카오	66	0	0	0	10	0
기타	103,995	5	144	1	7,143	52
총 합	148,823	435	248	47	79,394	2838

- 베이징의 확진자 1명 (전일 의심환자 12명 중 확진 1명), 사망자 1명 보고됨.



그림 4. 중국 코로나19 추이 현황 (2020. 2.29 18:00.기준) (출처) [WHO Situation Report](#)



그림 5. 중국내 코로나19 확진자 발생 분포 (출처) <http://ncov.dxy.cn/>

2. 국내 발생 현황

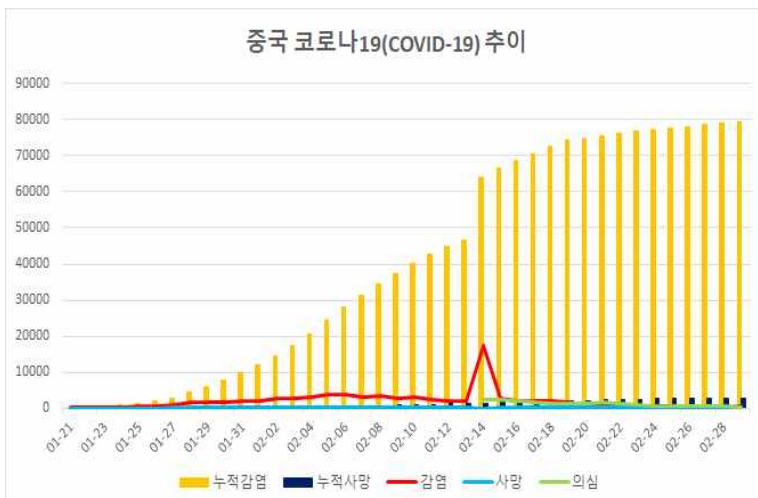
□ 국내 확진환자 발생 현황

- 국내 확진자는 3,736명(전일 16시 기준 대비 586명 추가)으로 보고됨.
- 사망자는 18명(전일 16시 기준 대비 1명 추가)으로 치명률은 0.48%으로 확인됨.
- 국내 확진자 1,000명~2,000명 증가하는데 이틀(2.26.-2.28) 소요되었으나, 2.29. 하루만에 2,000명~3,000명 최대 증가폭 경신함. (대구 신천지교인 전수조사 1,900여명에 따른 확진자 증가)
- **확진자 중 신천지대구교회 및 청도대남병원 관련 집단발생(cluster)이 59.9% 차지하는 것으로 보고됨.**
 - 신천지교회 신도와 교육생 약 239,000명에 대해 각 지방자치단체의 증상 유무 조사 진행 중에 있으며, 2.29. 24시 기준 94.9% 조사 완료됨.
 - 현재 대구를 제외한 지역에서 유증상자로 나타난 신도 8,563명, 교육생 383명에 대하여 지방자치단체가 검체채취 등 검사 진행중임.
 - 소재 불명 등으로 조사가 완료되지 못한 4,000여명의 신도는 각 지방자치단체별로 경찰 협조하여 확인중임.

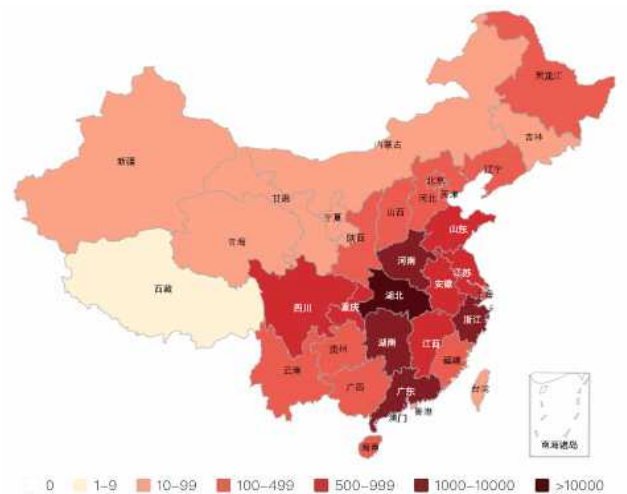
표5. 국내 코로나19 발생 현황 (2020.3.1. 16:00 기준) (출처) 질병관리본부

구분	총계	확진환자현황				검사현황		
		계	격리해제	격리 중	사망	계	검사 중	결과 음성
2.29.(토) 16시 기준	94,055	3,150	28	3,105	17	90,905	35,182	55,723
3.1.(일) 16시 기준	98,921	3,736	30	3,688	18	95,185	33,360	61,825
증감	4,866 (4.9%)	586 (15.7%)	2 (6.7%)	583 (15.8%)	1*	4,280 (4.5%)	▲1,822 (▲5.5%)	6,102 (9.9%)

* 사망1명(1937년생 남성, 대구지역)

○ 새롭게 확진된 환자 586명의 현황

구분	서울	부산	대구	인천	광주	대전	울산	세종	경기	강원	충북	충남	전북	전남	경북	경남	제주	합계
2.29. 16시	77	80	226	6	9	13	17	1	82	7	10	55	5	3	488	59	2	3150
변동	10	3	469	-	-	-	3	-	7	8	1	13	1	-	67	4	-	586
3.1. 16시	87	83	275	6	9	13	20	1	89	15	11	68	6	3	555	63	2	3736

※ 신고지 기준으로 우선 집계된 현황으로 주민등록주소지 등이 다를 경우 추후 변경될 수 있음

○ 국내 확진환자 일별 발생 현황 (2020.3.1. 16:00 기준)



그림7. 국내 코로나19 추이 현황

그림8. 코로나19 발생 추이 비교

○ 국내 확진환자 지역별 발생 현황 (2020.3.1. 16:00 기준)

표6. 국내 코로나19 확진자 분포 현황

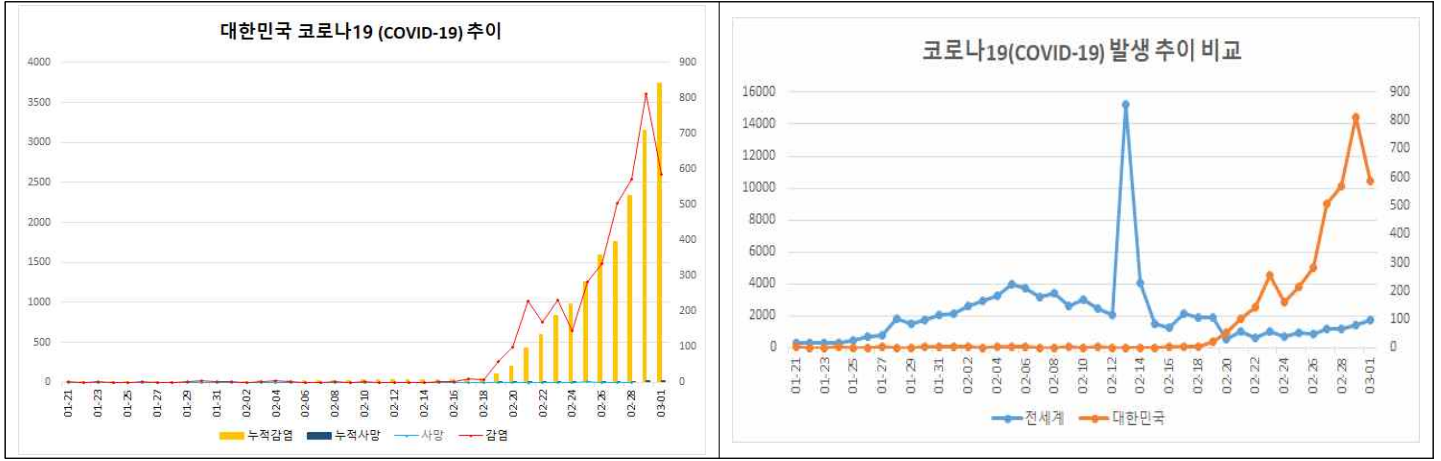
지역	확진환자(명, %)
서울	87 2.3
대구	2,705 72.5
경북	555 14.9
경기	89 2.4
부산	83 2.2
경남	63 1.7
충남	68 1.8
대전	13 0.3
울산	20 0.5
광주	9 0.2
충북	11 0.3
강원	15 0.4
전북	6 0.2
인천	6 0.2
제주	2 0.1
세종	1 0.0
전남	3 0.1
총계	3,736 100.0

- 서울 지역에서는 **은평성모병원 및 기타 산발적 발생**
- 대구 지역에서는 **73.1%가 신천지대구교회** 관련이며 ‘기타’의 상당수도 이와 관련하여 조사중
- 경북 지역은 **신천지대구교회, 대남병원, 성지순례, 밀알사랑의집** 등 관련
- 경남 지역에서는 **신천지대구교회, 거창교회, 온천교회** 등
- 경기 지역은 **신천지** 관련, **접촉자 중심 산발적 발생**
- 부산 지역에서는 **온천교회**, **접촉자 중심 산발적 발생**
- 충남 지역에서는 **천안시 운동시설 중심** 확진자 발생



그림9. 국내 확진자 분포 현황

3. 서울시 발생 현황

□ 서울시 확진환자 발생 현황

- 3.1.(토) 9명, 3.2.(일) 6명이 확진되어, 총 92명 환자 보고됨. (입원환자 83명, 격리해제 9명 / 질본확진환자 87명)
- 국내 사망자는 18명으로 치명률은 0.48%으로 확인이 되었으나, 현재 기준 서울시 사망자는 없는 것으로 확인됨.

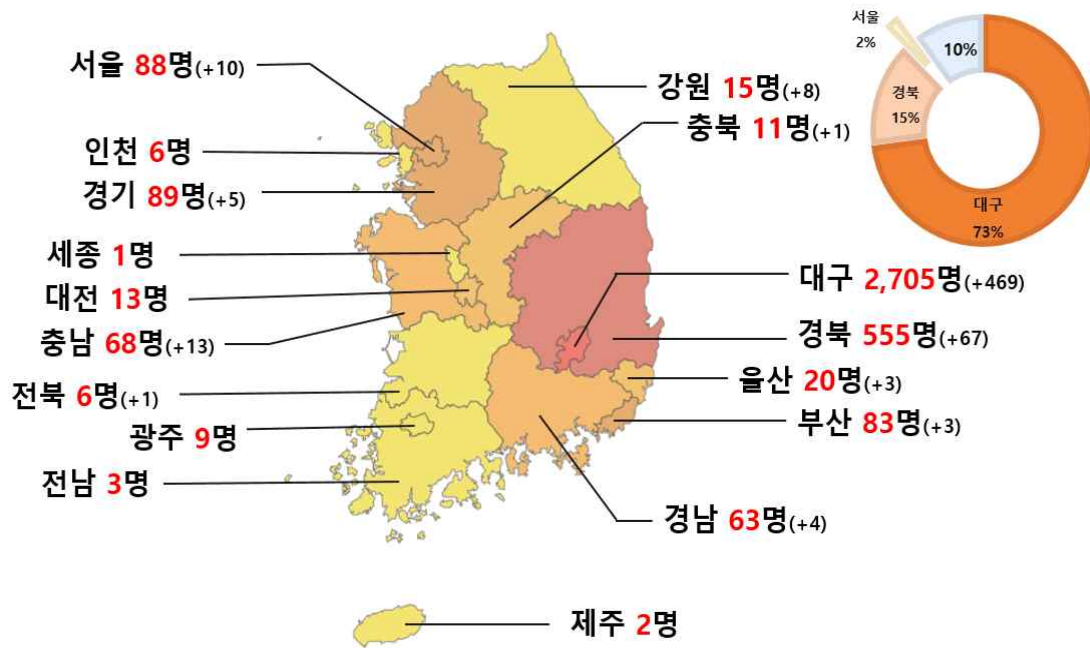
- 서울시 신규확진자는 확진자와의 접촉, 해외 유입, 은평성모병원 관련 등으로 보고됨.

- 환자구성

계	확진자 접촉	해외유입	은평성모병원	기타
16	11	2	1(타시도이관예정)	2

- 기확진자와의 접촉력이 감염원인인 확진자들의 수가 증가하고 하고 있음.
- 주말 확진자 16명 중 5명(해외유입, 은평성모병원, 기타)은 능동감시 기준에 해당되지 않은 자들임.
- 성동구 서울숲더샵아파트 집단 감염 발생 현황

서20(#121)의 접촉자로 관리(자가격리) 중이던 서80이 2.29(토) 확진됨.

서67(서80 배우자)은 2.27(목)확진된 후, 동거가족 서78(아들), 서79(딸)까지 2.28(금) 추가 확진 받음.

서80의 직장동료(#121과 접촉없음) 3명이 금일(3.1.) 추가 확진됨.

성동구 서울숲더샵아파트에서 총 7명이 확진 보고됨.

→ 확진자들의 심층역학조사 및 #121의 이동동선에 대한 재파악이 요구됨.

- 중국 이외 해외 방문력이 있는 확진자 2명 추가, 최근 서울시에서 총 3명이 확진됨. 방문국가는 이탈리아(2.19-2.23), 프랑스(2.24), 일본(2.6-2.9)임
- 기존 코로나발생위험국가(중국·홍콩·마카오·동남아시아)외 국가 유입자들에 대한 관리가 필요함.

○ 서울시 확진환자 일별 발생 현황 (2020.3.1. 16:00기준)

표7. 서울시 코로나19 발생 현황(2020.3.1. 16:00 기준) (출처) [서울시 코로나19](#)

(출처) 의료방역반 일일상황보고 (2.28. 10:00 기준)

구분	확진환자현황			검사현황			자가격리현황			선별진료소 운영현황		
	계	격리 중	격리해제	계	검사 중	결과 음성	계	감시중	감시해제	진료	검체검사	X-ray
2.29.(토) 16시 기준	86	77	9	10,563	3,672	8,593	2,790			2,469	1,452	61
3.1.(일) 16시 기준	92	83	9	13,194	3,932	9,262	3,143	1,691	1,452	2,341	1,658	49
증감	6▲	6▲	0-	2,631▲	260▲	669▲	353▲	-	-	-128 (5.5%▼)	206 (12.4%▲)	-12 (24.5%▼)



그림10. 서울시 코로나19(COVID-19) 발생 추이

○ 서울시 확진환자 자치구별 발생 현황

- 92명(종로12, 성동3, 동대문1, 중랑1, 성북2, 노원8, 은평7, 서대문4, 마포1, 양천2, 강서2, 구로1, 동작1, 관악5, 서초3, 송파12, 강동5, 강남8, 광진1, 기타9(타시도 이관))
- 총 20개구에서 확진환자 발생함. (*영등포구(3명) 추가)

표8. 서울시 자치구별 코로나19 확진자 분포 현황

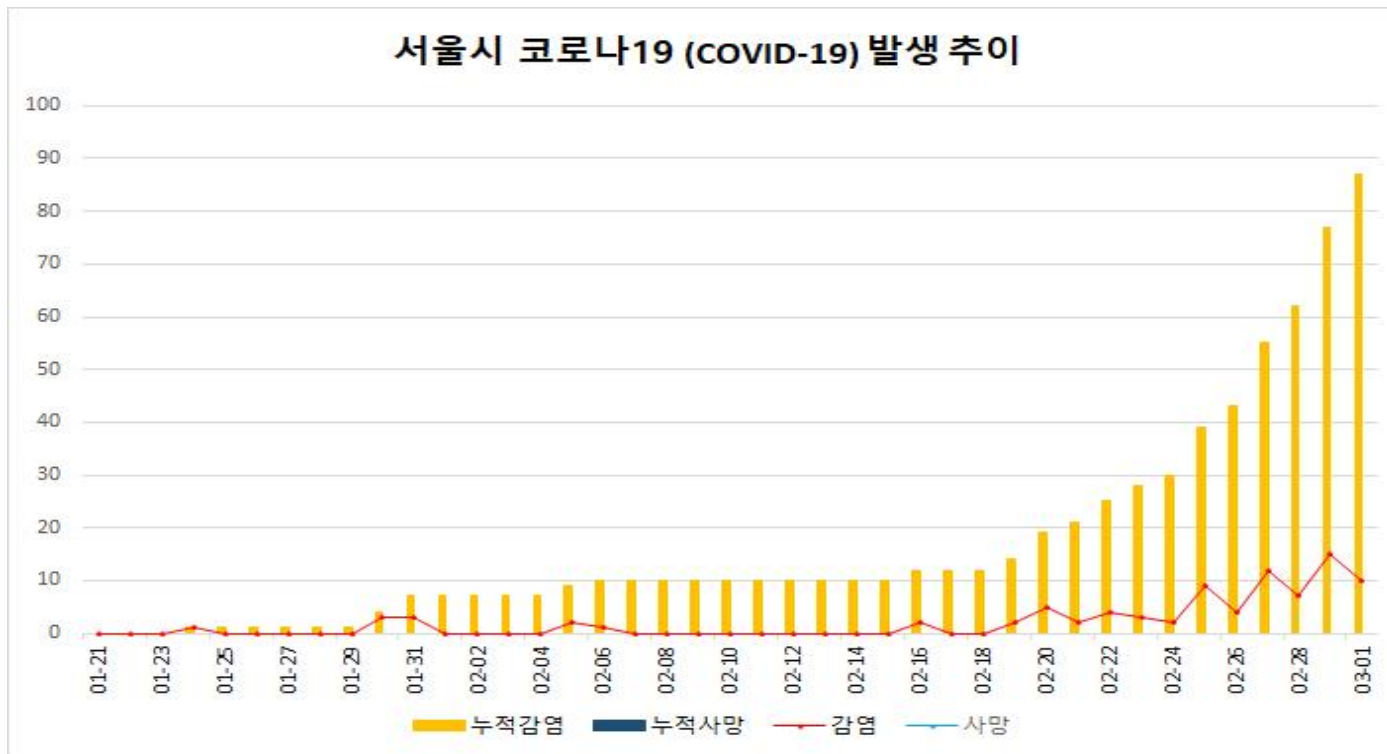
(단위: 명, %)

구분	종로	송파	노원	강남	은평	관악	강동	서대문	서초	성동	영등포	성북	양천	강서	광진	마포	구로	중랑	동작	동대문	용산	중구	강북	도봉	금천	기타	계
확진환자	12	12	8	8	7	5	5	4	3	3	3	2	2	2	2	1	1	1	1	1	-	-	-	-	-	9	92
	-	-	4▲	2▲	-	1▲	-	-	-	1▲	3▲	1▲	1▲	-	1▲	-	-	-	-	-	-	-	-	-	-	1▲	6▲



그림13. 서울시 자치구별 확진자 분포

□ 서울시 확진자 건강상태(2020.3.1. 10:00 기준)

환자구분			상태부분					
계	환자	의료인	소계	경증	중등증	중증	최중증	*확인중
92	90	2	83	36	5	1	1	47

*확인중 : 의료기관 감염관리실로부터 수합요청

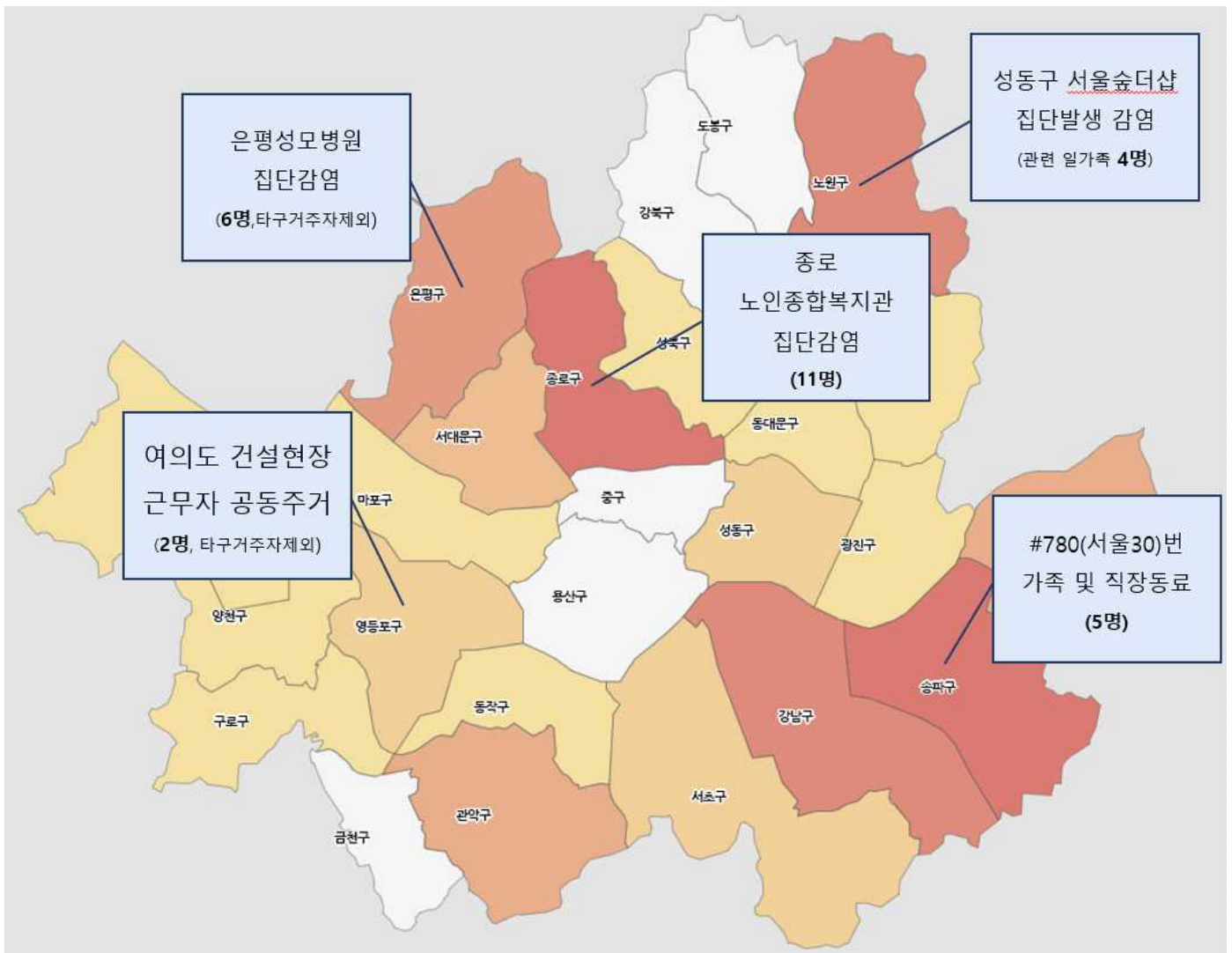
□ 서울시 선별진료소 지정 운영 주간 현황(2020.2.23. ~ 2020.2.29.)

○ 선별진료소 운영 현황

합 계	자치구			의료기관				
	소계	보건소	임시 선별진료소	소계	국가지정	지역거점	국공립 병원	민간병원
71	31	25	6	40	5	6	8	21

○ 총괄 현황 ※ X-ray 실적 추후포함(3. 2.예정)

(단위 : 건)

날짜	진료		검체		X-ray	
	계(주간)	누 계	계(주간)	누 계	계(주간)	누 계
계(금주)	15,370	24,760	8,743	11,950		
계(전주)	3,821	7,614	1,860	2,603	268	399
증 감	11,549	17,146	6,883	9,347		

○ 일자별 현황

(단위 : 건)

날짜	진료		검체		X-ray	
	계(주간)	누 계	계(주간)	누 계	계(주간)	누 계
계	15,370	24,760	8,743	11,950	333	4,110
2.29(토)	1,857	24,760	1,222	11,950		
2.28(금)	2,599	23,161	1,705	10,775	49	826
2.27(목)	2,469	20,713	1,452	9,051	61	776
2.26(수)	2,585	17,196	1,410	7,360	43	716
2.25(화)	2,545	14,757	1,378	6,206	73	673
2.24(월)	2,349	12,337	1,103	4,409	54	585
2.23(일)	966	9,717	473	3,236	53	534

○ 구별 현황

(단위 : 건)

구 분	진 료		검 체		X-ray	
	계(주간)	누 계	계(주간)	누 계	계(주간)	누 계
합 계	15,370	24,760	8,743	11,950		
평 균	614.8	990.4	349.7	478		
일 평균	87.8	141.5	50.0	68.3		
종로구	608	1,308	554	1,055		
중구	326	630	115	164		
용산구	598	808	538	756		
성동구	476	724	166	154		
광진구	671	1,026	220	300		
동대문구	462	715	203	261		
중랑구	155	207	152	184		
성북구	378	498	133	197		
강북구	884	1,007	86	97		
도봉구	694	687	160	177		
노원구	299	604	151	268		
은평구	1346	1,784	1059	1,275		
서대문구	493	1,067	182	307		
마포구	545	823	428	559		
양천구	400	751	160	253		
강서구	465	894	452	662		
구로구	679	1,444	605	816		
금천구	748	1,232	540	694		
영등포구	180	363	143	279		
동작구	857	1,157	323	399		
관악구	858	1,325	474	670		
서초구	1233	2,176	536	693		
강남구	1105	1,818	807	940		
송파구	324	828	304	454		
강동구	586	884	252	336		

○ 구별 누계 순위

(단위 : 건)

보건소	진료	순위	보건소	검체	순위	보건소	X-ray	순위
은평구	1,346	1	은평구	1,059	1			
서초구	1,233	2	강남구	807	2			
강남구	1,105	3	구로구	605	3			
강북구	884	4	종로구	554	4			
관악구	858	5	금천구	540	5			
동작구	857	6	용산구	538	6			
금천구	748	7	서초구	536	7			
도봉구	694	8	관악구	474	8			
구로구	679	9	강서구	452	9			
광진구	671	10	마포구	428	10			
종로구	608	11	동작구	323	11			
용산구	598	12	송파구	304	12			
강동구	586	13	강동구	252	13			
마포구	545	14	광진구	220	14			
서대문구	493	15	동대문구	203	15			
성동구	476	16	서대문구	182	16			
강서구	465	17	성동구	166	17			
동대문구	462	18	도봉구	160	18			
양천구	400	19	양천구	160	19			
성북구	378	20	중랑구	152	20			
중 구 (명동)	326	21	노원구	151	21			
송파구	324	22	영등포구	143	22			
노원구	299	23	성북구	133	23			
영등포구	180	24	중 구 (명동)	115	24			
중랑구	155	25	강북구	86	25			

○ 구별 진료현황(일자별)

(단위 : 건)

구분	계	2.23.(일)	2.24.(월)	2.25.(화)	2.26.(수)	2.27.(목)	2.28.(금)	2.29.(토)	일평균
계	15,370	966	2,349	2,545	2,585	2,469	2,599	1,857	87.8
평균	614.8	38.6	94.0	101.8	103.4	98.8	104.0	74.3	
종로구	608	15	95	204	124	71	70	29	86.9
중 구	326	19	72	80	68	34	35	18	46.6
용산구	598	38	121	117	126	93	68	35	85.4
성동구	476	30	71	73	58	78	96	70	68.0
광진구	671	31	120	120	105	102	99	94	95.9
동대문구	462	39	85	76	91	77	48	46	66.0
중랑구	155	8	17	15	22	34	32	27	22.1
성북구	378	20	27	11	91	63	84	82	54.0
강북구	884	21	103	105	155	150	200	150	126.3
도봉구	694	35	88	116	101	78	152	124	99.1
노원구	299	33	65	76	33	45	25	22	42.7
은평구	1346	83	130	250	250	267	239	127	192.3
서대문구	493	45	75	75	90	85	58	65	70.4
마포구	545	10	92	97	81	119	98	48	77.9
양천구	400	39	61	45	61	76	65	53	57.1
강서구	465	1	131	93	62	65	81	32	66.4
구로구	679	40	132	110	76	127	112	82	97.0
금천구	748	60	125	102	194	103	111	53	106.9
영등포구	180	25	45	19	23	22	24	22	25.7
동작구	857	19	131	155	145	155	152	100	122.4
관악구	858	47	100	177	121	137	125	151	122.6
서초구	1233	191	249	146	202	244	145	56	176.1
강남구	1105	58	76	112	144	111	354	250	157.9
송파구	324	43	39	42	37	50	51	62	46.3
강동구	586	16	99	129	125	83	75	59	83.7

○ 구별 검체현황(일자별)

(단위 : 건)

구분	계	2.23.(일)	2.24.(월)	2.25.(화)	2.26.(수)	2.27.(목)	2.28.(금)	2.29.(토)	일평균
계	8,743	473	1,103	1,378	1,410	1,452	1,705	1,222	50.0
평균	349.7	18.9	44.1	55.1	56.4	58.1	68.2	48.9	
종로구	554	10	76	185	135	67	54	27	79.1
중 구	115	4	29	22	29	7	14	10	16.4
용산구	538	38	93	117	115	77	68	30	76.9
성동구	166	7	22	8	20	18	75	16	23.7
광진구	220	13	16	16	34	35	35	71	31.4
동대문구	203	6	29	42	35	19	35	37	29.0
중랑구	152	7	17	15	22	34	32	25	21.7
성북구	133	3	8	10	23	19	33	37	19.0
강북구	86	3	6	8	12	19	19	19	12.3
도봉구	160	5	5	10	38	25	54	23	22.9
노원구	151	24	28	35	6	35	10	13	21.6
은평구	1059	45	94	197	197	205	218	103	151.3
서대문구	182	21	19	24	16	33	28	41	26.0
마포구	428	5	62	75	73	89	79	45	61.1
양천구	160	21	36	31	36	15	15	6	22.9
강서구	452	39	99	78	60	65	79	32	64.6
구로구	605	31	120	85	70	121	96	82	86.4
금천구	540	33	64	119	122	84	83	35	77.1
영등포구	143	25	28	16	13	19	20	22	20.4
동작구	323	15	16	41	56	62	75	58	46.1
관악구	474	16	28	59	81	103	81	106	67.7
서초구	536	45	99	73	88	128	72	31	76.6
강남구	807	7	20	40	50	86	354	250	115.3
송파구	304	43	39	42	37	44	45	54	43.4
강동구	252	7	50	30	42	43	31	49	36.0

□ 서울시 내 격리병상 운영 현황(2020.3.1. 16:00 기준)

구분	보유	가동	잔여	병원명	보유	가동		잔여
						서울	타시도 지원	
국가지정	47	47	0	국립중앙의료원	22	13		10
				서울대병원	8	8		0
				서울의료원	10	10		0
				중앙대병원	4	4		0
				한일병원	3	3		0
지역거점	20	9	11	상계백병원	4	3		1
				서울백병원	3	1		2
				고대구로병원	4	2		2
				삼육서울병원	3	2	1	0
				순천향대병원	2	1	1	1
				강남성심병원	4	-	2	2
시립	120	24	96	보라매병원	7	7		0
				서울의료원	109	13	2	96
				서남병원	4	4		0
종합병원				한양대병원		2		
총계	187	80	107		191	83	6	114

□ 확진자 이송 현황(2020.3.1. 16:00 기준) (퇴원 제외)

계	국가지정격리병상					시립병원			지역별거점병원					한양대병원	기타
	서울의료원	서울대 학교병원	국립중앙의료원	중앙대병원	한일병원	보라매 병원	서남 병원	서울 의료원	삼육 서울병원	고대 구로병원	서울백병원	상계 백병원	순천향 서울병원		
83	10	8	13	4	3	7	4	13	2	2	1	3	1	2	10