

서울시 코로나19 대응 주요소식

THE DAILY NEWS REVIEW

2022. 09. 05. 월요일



1. 코로나19 발생 현황

신종 코로나바이러스감염증-19 상황판

구분	확진환자 현황		
	서울시	전 국	전세계
확진자	4,620,905 5,319	23,606,740 37,548	604,327,556
사망자	5,296 6	27,149 56	6,495,287

- 1) 서울시의 경우, '서울시 코로나19 발생동향' '22. 09. 05. 0시 기준
- 2) 질병청 공식발표 4,620,905명 (09. 05. 00:00 기준) / *시스템 오신고 통계조정 (-27)
- 3) 전 세계의 경우, '2019-nCoV Global Cases (by Johns Hopkins CSSE)' '22. 09. 05. 08시 기준

서울시 현황

- **서울시 신규 확진환자 5,319명, 누적 확진환자는 총 4,620,905명**
- 우리나라 사망자는 총 27,149명, 치명률은 0.12%이며, 서울시 사망자는 5,296명, 치명률은 0.11%으로 전국 대비 서울시 사망자 수가 낮게 나타남

● 주요 발생원인별 현황 (2022. 09. 05. 0시 기준)

- ▶ 병원·요양시설(24): 서초구 소재 요양병원 관련('22.8.(2)) 8, 동작구 소재 요양시설 관련('22.9.) 7, 노원구 소재 요양시설 관련('22.8.) 2, 구로구 소재 요양병원 관련('22.9.) 2 등
- ▶ 기타확진자접촉(20): 기타 확진자 접촉 20
- ▶ 해외유입(4): 해외입국 내국인 2(미국 2), 외국인 2(미국 1, 몽골 1)

● 일일 확진환자 현황

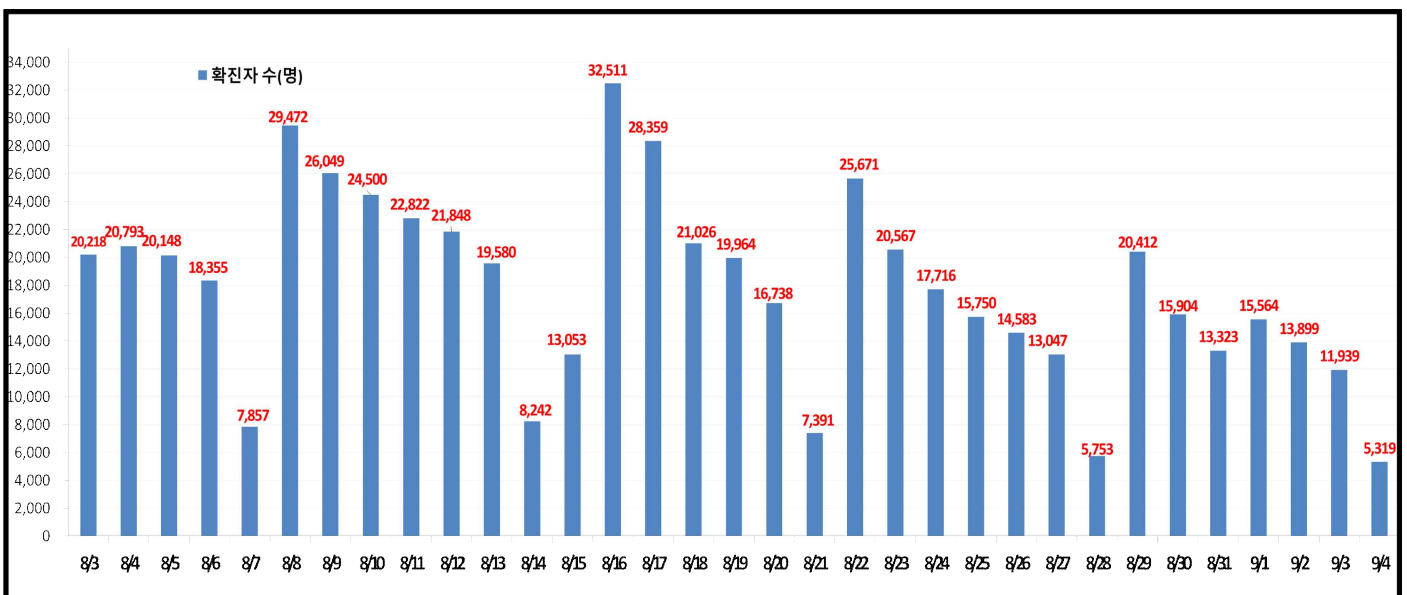

● 서울시 자치구별 확진환자 발생 현황

- 서울시 전체 확진자는 총 4,620,905명

거주지 기준(명): 송파 302,366, 강서 260,972, 강남 237,425, 노원 234,432, 관악 228,982, 강동 210,685, 은평 207,671, 양천 200,511, 성북 196,480, 영등포 187,671, 구로 185,970, 서초 184,227, 동작 182,377, 마포 171,045, 중랑 169,909, 광진 161,997, 동대문 155,874, 서대문 140,164, 도봉 138,656, 성동 133,570, 강북 125,033, 금천 105,720, 용산 96,473, 종로구 61,963, 중구 56,080, 기타 284,652(타시도 이관 등)

구분	합계	종로구	중구	용산구	성동구	광진구	동대문	중랑구	성북구	강북구	도봉구	노원구	은평구	서대문	마포구	양천구	강서구	구로구	금천구	영등포	동작구	관악구	서초구	강남구	송파구	강동구	기타
전일 누계	4,615,586	61,887	56,033	96,381	133,454	161,808	155,655	169,765	196,293	124,914	138,489	234,131	207,301	139,998	170,869	200,255	260,630	185,805	105,605	187,471	182,186	228,721	183,985	237,118	302,003	210,432	284,357
9.4. 증가	5,319	76	47	92	116	189	179	144	187	119	167	301	370	166	186	256	342	165	115	200	191	261	242	307	253	285	
합계	4,620,905	61,963	56,080	96,473	133,570	161,997	155,874	169,909	196,480	125,033	138,656	234,432	207,671	140,164	171,045	200,511	260,972	185,970	105,720	187,671	182,377	228,982	184,227	237,425	302,366	210,685	284,652

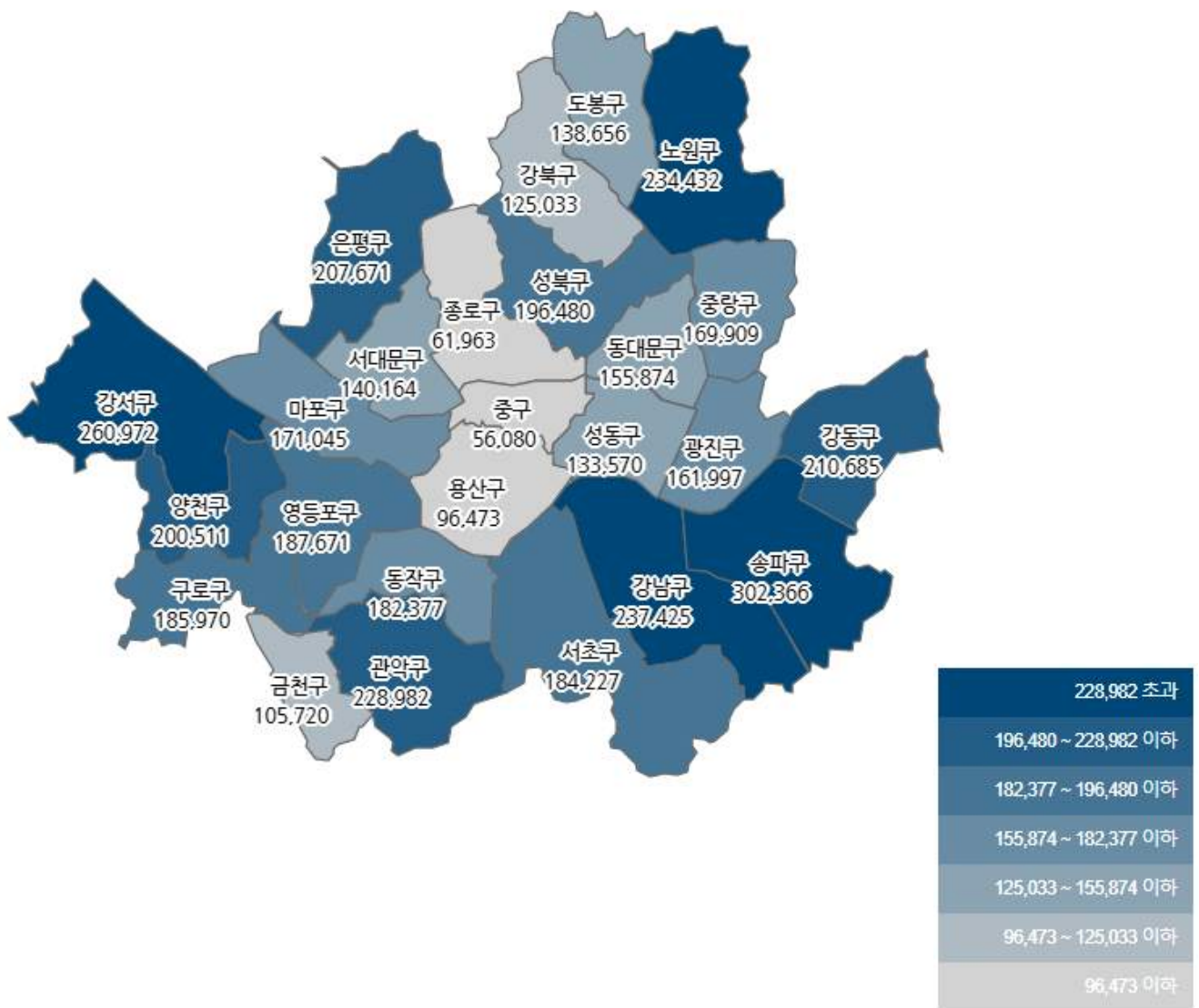

서울시 자치구별 확진자 총 누계 현황

● 서울시 코로나19 발생 현황 (2022. 09. 01. 24시 기준)

- 확진자 일별 발생 추이 및 누적 현황

* 신규 확진자 15,564명, 누적 환자 총 4,589,795명

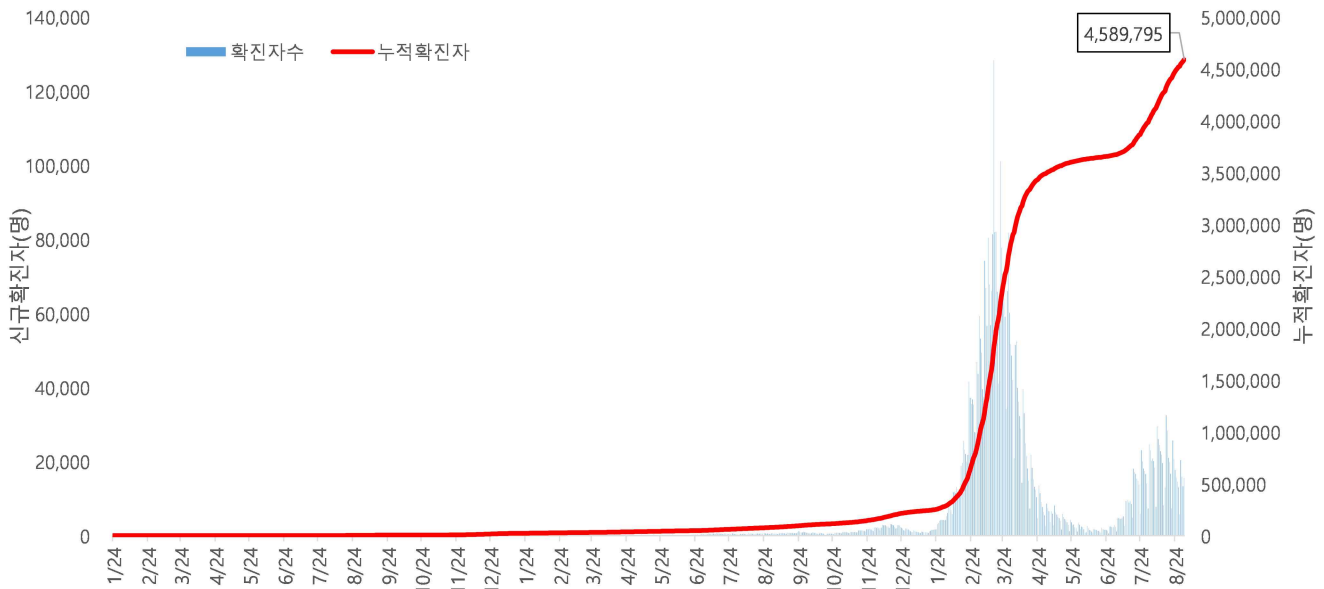

<서울시 코로나19 신규 확진자 일별 발생추이 및 누적 현황(명, 보고일 기준)>

- 주별 PCR 검사건수 및 확진환자 양성률

* 금주 86,354건 중 16,413명 확진, 검사 수 대비 양성률 19.01%

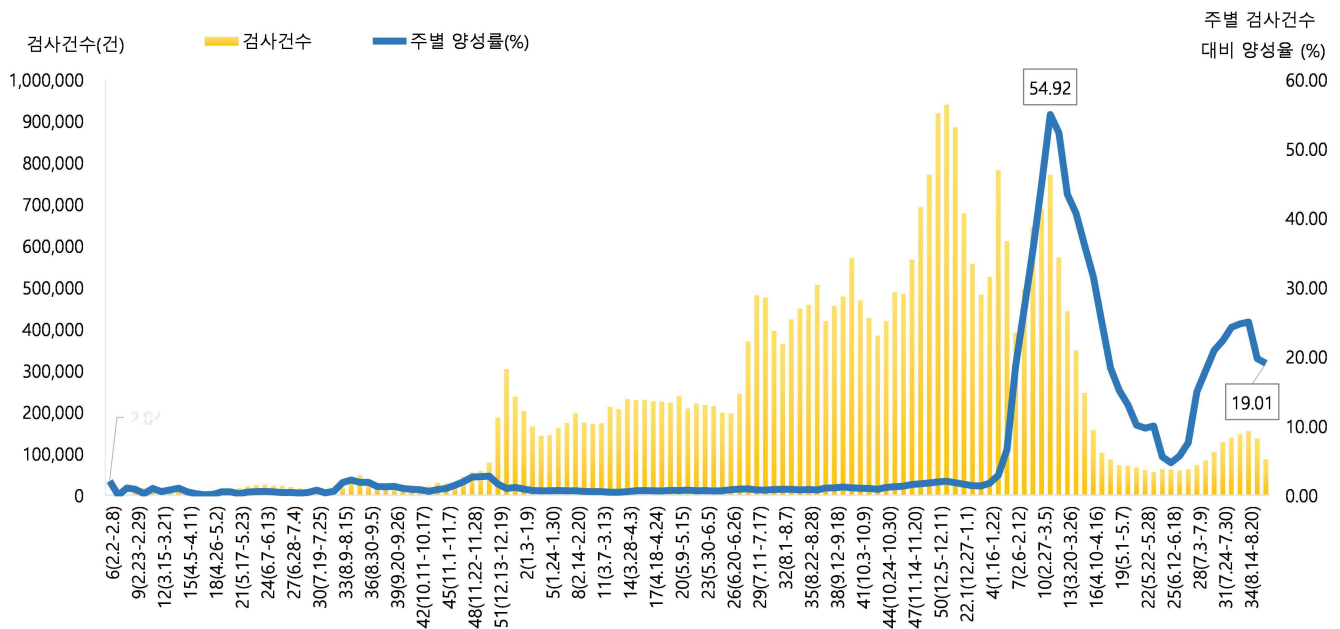

서울시 코로나19 확진자 주별 검사현황 및 양성률

● 서울시 코로나19 사망자 현황 (2022. 09. 01. 24시 기준)

- 서울시 코로나19 누적 확진자 총 4,589,795명 중 사망 5,263명(0.11%)임

서울시 코로나19 사망자 일반적 특성표

(단위: 명)

구분		계	
총계		5,263	100.0%
성별	남	2,857	54.3%
	여	2,406	45.7%
연령*	0~9세	5	0.1%
	10~19세	4	0.1%
	20~29세	19	0.4%
	30~39세	32	0.6%
	40~49세	90	1.7%
	50~59세	275	5.2%
	60~69세	763	14.5%
	70~79세	1,446	27.5%
	≥ 80세	2,629	49.9%
	< 65세	733	13.9%
	≥ 65세	4,530	86.1%
진단소요일**	증상-확진	평균	2.7
		최대	90.0
		최소	0.0
	증상-사망	평균	15.6
		최대	125.0
		최소	0.0
	확진-사망	평균	12.1
		최대	166.0
		최소	0.0

※ 연령* 설정 시 사망당시 연령으로 산출

※ 진단소요일** 설정 시 사후에 확진된 568명은 제외하고 산출

● 인구학적 특성별 발생 현황 (2022. 09. 01. 24시 기준)

- (누적) 여성이 54.1%로 남성보다 높음, 20-50대가 62.9%임
- (최근 3개월) 일별 확진자수는 10,216.68명 → 19,009.48명 → 15,564.00명이며, 10만명당 확진자수는 3,350.13명 → 6,233.36명 → 164.63명임

(단위: 명, %)

구분		누적	7월 (7.1.-7.31.)	8월 (8.1.-8.31.)	9월 (9.1.)
확진자수		4,589,795 (100.0)	316,717 (100.0)	589,294 (100.0)	15,564 (100.0)
일별 확진자수		4,821.21	10,216.68	19,009.48	15,564.00
10만명당 확진자수		48,549.34	3,350.13	6,233.36	164.63
성별	남성	2,106,378 (45.9)	138,515 (43.7)	258,984 (43.9)	6,734 (43.3)
	여성	2,483,417 (54.1)	178,202 (56.3)	330,310 (56.1)	8,830 (56.7)
연령	0-9	392,960 (8.4)	20,864 (6.7)	40,034 (6.7)	1,305 (8.4)
	10-19	475,425 (10.4)	36,208 (11.4)	52,559 (8.9)	1,844 (11.8)
	20-29	829,679 (18.1)	69,718 (22.0)	105,203 (17.9)	2,418 (15.5)
	30-39	780,182 (17.0)	58,064 (18.3)	100,329 (17.0)	2,340 (15.0)
	40-49	696,262 (15.2)	46,995 (14.8)	85,906 (14.6)	2,167 (13.9)
	50-59	579,335 (12.6)	38,449 (12.1)	79,142 (13.4)	1,930 (12.4)
	60-69	489,658 (10.7)	27,254 (8.6)	69,285 (11.8)	1,908 (12.3)
	70-79	242,939 (5.3)	13,789 (4.4)	39,282 (6.7)	1,113 (7.2)
	80이상	103,355 (2.3)	5,376 (1.7)	17,554 (3.0)	539 (3.5)
사망자		5,263 (0.11)	79 (0.02)	281 (0.05)	12 (0.08)

※ 치명률= 사망자수/확진자수 × 100 ※ 인구 10만명당 발생률은 통계청에서 제공하는 2021년 행정구역별 연앙인구 기준.

- 성별·연령별 분포 현황

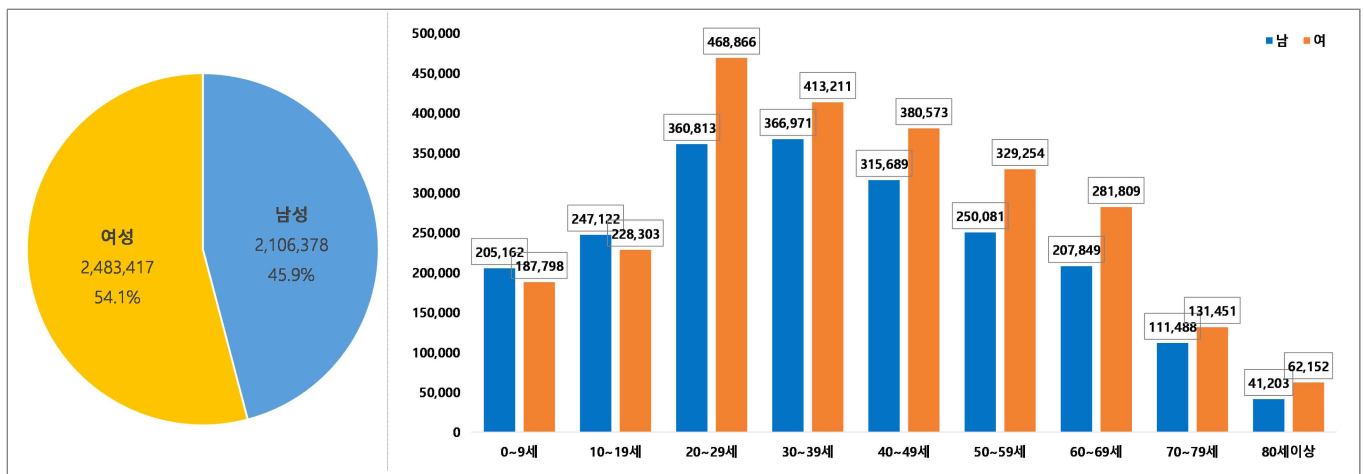

< 성별/연령별 분포 >

- 최근 4주간 주별 발생현황(보고일 기준)

(단위: 명, %)

구분		8월 2주 (8.7.-8.13.)	8월 3주 (8.14.-8.20.)	8월 4주 (8.21.-8.27.)	8월 5주 中 5일 (8.28.-9.1.)
계		152,128	139,900	114,747	70,960
10만명당 확진자수		1,609.2	1,479.8	1,213.8	750.6
일평균 확진자수		21,732.6	19,985.7	16,392.4	14,192.0
성별	남성	66,430 (43.7)	61,595 (44.0)	50,545 (44.0)	31,262 (44.1)
	여성	85,698 (56.3)	78,305 (56.0)	64,202 (56.0)	39,698 (55.9)
연령	0-9	10,006 (6.4)	9,626 (6.9)	8,594 (7.6)	5,345 (7.6)
	10-19	12,569 (8.3)	12,153 (8.7)	11,410 (9.9)	7,427 (10.5)
	20-29	28,180 (18.5)	25,090 (17.9)	19,036 (16.6)	10,981 (15.5)
	30-39	26,126 (17.2)	23,979 (17.1)	18,981 (16.5)	11,362 (16.0)
	40-49	22,144 (14.6)	20,267 (14.5)	16,284 (14.2)	10,364 (14.6)
	50-59	20,785 (13.7)	18,565 (13.3)	14,924 (13.0)	9,237 (13.0)
	60-69	18,036 (11.9)	16,519 (11.8)	13,802 (12.0)	8,616 (12.1)
	70-79	9,942 (6.5)	9,496 (6.8)	7,926 (6.9)	5,188 (7.3)
	80이상	4,340 (2.9)	4,205 (3.0)	3,790 (3.3)	2,440 (3.4)
65세 이상		22,539 (14.8)	21,319 (15.2)	17,997 (15.7)	11,584 (16.3)
사망자 총계		72 (0.05)	57 (0.04)	68 (0.06)	61 (0.09)
무증상자		37,087 (24.4)	33,531 (24.0)	27,703 (24.1)	18,139 (25.6)

● 자치구별 발생 현황(발생구 기준) (2022. 09. 01. 24시 기준)

- 송파구 발생이 6.5%(300,326명)로 가장 높았으며, 강서구 5.6%(259,177명), 강남구 5.1%(235,887명) 순이었음
- 인구 10만명당 확진자수는 영등포구가 50,063.97명으로 가장 많았고, 광진구 47,463.28명, 동작구 47,206.48명 순이었음

구분	누적			금일 신규		
	확진자수(명)	분율(%)	10만명당 확진자수*	확진자수(명)	분율(%)	10만명당 확진자수*
종로구	61,568	(1.3)	43,124.81	190	(1.2)	133.08
중구	55,777	(1.2)	46,314.68	160	(1.0)	132.86
용산구	95,928	(2.1)	43,925.99	322	(2.1)	147.45
성동구	132,811	(2.9)	46,529.66	400	(2.6)	140.14
광진구	160,896	(3.5)	47,463.28	489	(3.1)	144.25
동대문구	154,839	(3.4)	46,211.49	454	(2.9)	135.50
중랑구	168,847	(3.7)	43,672.99	560	(3.6)	144.85
성북구	195,226	(4.3)	45,633.92	627	(4.0)	146.56
강북구	124,167	(2.7)	41,492.94	402	(2.6)	134.34
도봉구	137,729	(3.0)	43,339.01	497	(3.2)	156.39
노원구	232,780	(5.1)	45,440.48	844	(5.4)	164.76
은평구	206,085	(4.5)	43,859.40	714	(4.6)	151.95
서대문구	139,246	(3.0)	45,933.87	448	(2.9)	147.78
마포구	169,915	(3.7)	46,651.81	523	(3.4)	143.59
양천구	199,072	(4.3)	44,595.18	684	(4.4)	153.23
강서구	259,177	(5.6)	45,341.26	917	(5.9)	160.42
구로구	184,611	(4.0)	46,519.91	744	(4.8)	187.48
금천구	104,948	(2.3)	45,969.44	373	(2.4)	163.38
영등포구	186,460	(4.1)	50,063.97	635	(4.1)	170.50
동작구	181,064	(3.9)	47,206.48	635	(4.1)	165.56
관악구	227,418	(5.0)	46,968.02	775	(5.0)	160.06
서초구	182,978	(4.0)	44,473.12	600	(3.9)	145.83
강남구	235,887	(5.1)	44,882.13	795	(5.1)	151.26
송파구	300,326	(6.5)	45,823.66	1,019	(6.5)	155.48
강동구	209,229	(4.6)	45,876.61	734	(4.7)	160.94

※ 분율=자치구 확진자 수/서울시 확진자 수×100

※ 인구 10만명당 확진자수는 통계청에서 제공하는 2021년 행정구역별 연앙인구를 기준으로 함

● 무증상자 발생현황 (2022. 09. 01. 24시 기준)

- 누적 무증상자는 24.3%(1,114,251명)이며, 남성이 53.7%로 여성보다 높음
- 무증상 확진자 중 20-50대가 63.1%이며, 사망 2,034명(10세 미만 3명, 10대 3명, 20대 9명, 30대 16명, 40대 45명, 50대 117명, 60대 262명, 70대 516명, 80세 이상 1,063명)임 - 치명률 0.18% (80세 이상 3.41%)

(단위: 명, %)

구분		무증상자	사망자
계		1,114,251 (100.0)	2,034 (0.18)
성별	남성	597,839 (53.7)	1,079 (0.18)
	여성	516,412 (46.3)	955 (0.18)
연령	0-9	95,025 (8.5)	3 (0.00)
	10-19	99,718 (8.9)	3 (0.00)
	20-29	183,335 (16.5)	9 (0.00)
	30-39	185,925 (16.7)	16 (0.01)
	40-49	177,267 (15.9)	45 (0.03)
	50-59	156,186 (14.0)	117 (0.07)
	60-69	124,870 (11.2)	262 (0.21)
	70-79	60,749 (5.5)	516 (0.85)
	80이상	31,176 (2.8)	1,063 (3.41)

※ 치명률= 사망자수/무증상 확진자수×100; 확진 당시 기초역학조사서 상 무증상자

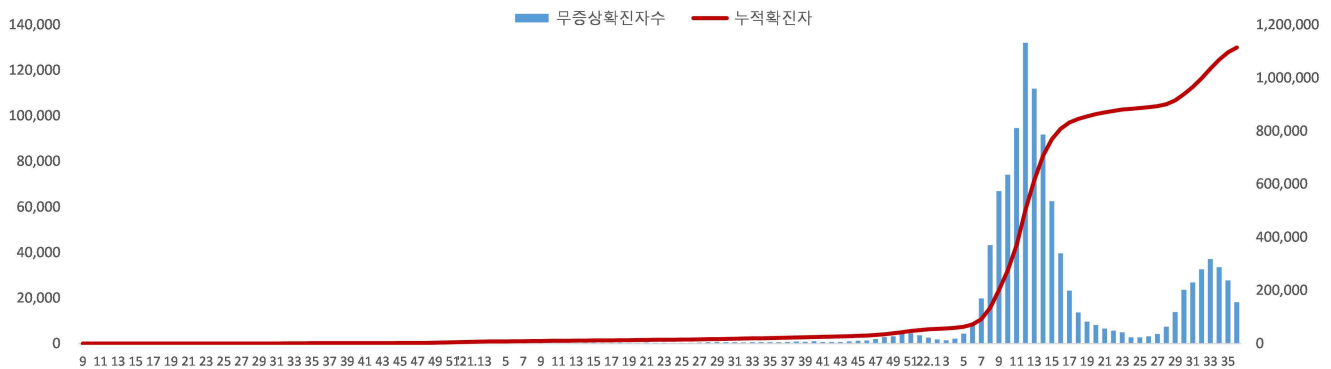

<서울시 코로나19 주별 무증상 확진자 누적 현황(명, 보고일 기준)>

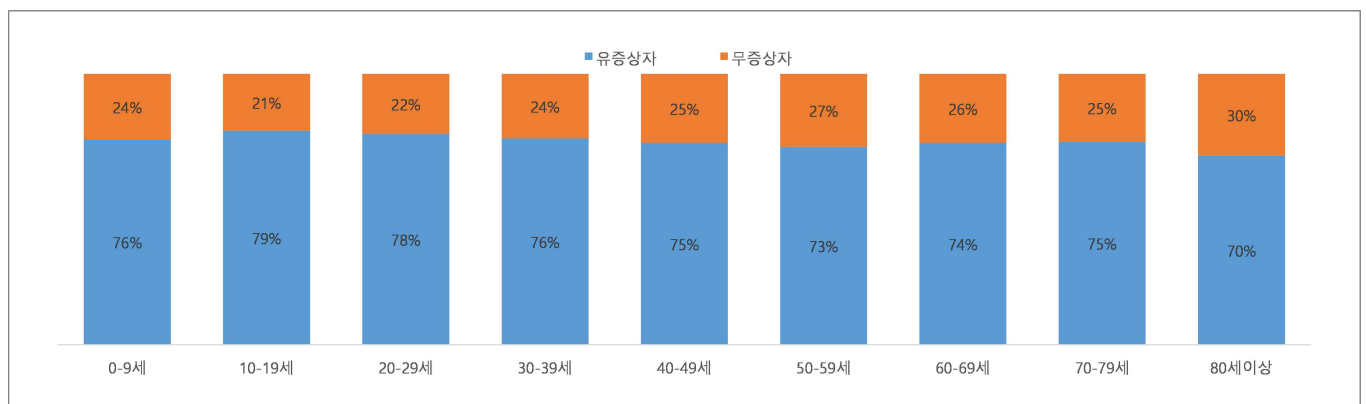

<서울시 코로나19 연령별 무증상 확진자 현황>

● **총괄 선별진료소 검체 운영 현황** (2022. 09. 04. 19시 서울시 일일상황보고 기준)

(단위 : 건)

구 분	총 누계	주간 계	8.29.(월)	8.30.(화)	8.31.(수)	9.1.(목)	9.2.(금)	9.3.(토)	9.4.(일)
계	16,117,888	89,140	19,655	14,291	13,070	12,578	12,080	11,058	6,408
평 균	233,592.6	1,291.9	284.9	207.1	189.4	182.3	175.1	160.3	92.9

● **보건소 선별진료소(25개 자치구) 검체 검사 현황**

(단위 : 건)

구 분	총 누계	주간 계	8.29.(월)	8.30.(화)	8.31.(수)	9.1.(목)	9.2.(금)	9.3.(토)	9.4.(일)
계	13,306,473	81,487	18,360	12,483	12,039	11,523	11,034	10,185	5,863
평 균	532,258.9	3,259.5	734.4	499.3	481.6	460.9	441.4	407.4	234.5
최고	강남구	강남구	강남구	강남구	성동구	강남구	강남구	성동구	송파구
	1,106,541	6,151	1,476	1,008	915	922	773	799	690
최저	양천구	종로구	강북구	강북구	강북구	강북구	강북구	종로구	종로구
	251,423	1,753	398	246	215	203	227	179	0

● **의료기관 선별진료소(44개소) 검체 검사 현황**

(단위 : 건)

구분	총 누계	주간 계	8.29.(월)	8.30.(화)	8.31.(수)	9.1.(목)	9.2.(금)	9.3.(토)	9.4.(일)
계	2811,415	7,653	1,295	1,808	1,031	1,055	1,046	873	545
평균	62,475.9	170	288	402	229	234	232	194	121
최고	아산 병원	고대안암 병원	고대안암 병원	희명 병원	고대안암 병원	고대안암 병원	강북삼성 병원	고대안암 병원	고대안암 병원
	642,658	610	125	147	103	78	33	104	93
최저	동부병원	순천향병원 외 6개소	순천향병원 외 8개소	순천향병원 외 6개소	순천향병원 외 6개소	서울대학교 병원 외 21개소	순천향병원 외 11개소	순천향병원 외 8개소	순천향병원 외 16개소
	2,298	0	0	0	0	0	0	0	0

※ 의료기관 선별실적 24시 기준으로 수정 반영

● 국내 코로나19 확진자 현황

✓ 연령별 분포 현황

- 09. 05. 0시 기준 국내 확진자 발생 수는 18세 이하 9,581명(25.7%), 60세 이상 7,658명(20.6%)임

✓ 지역별 분포 현황

- 전국 확진자 23,606,740명 중 서울 지역 확진자는 4,620,905명으로 19.6%를 차지함

국내 코로나19 확진자 연령별 발생현황 (9. 05. 0시 기준)

구분		8.30	8.31	9.1	9.2	9.3	9.4	9.5
국내 확진자 수		115,233	103,467	81,266	89,269	79,423	71,903	37,262
60세 이상	확진자 수	25,883	25,580	20,032	20,923	20,079	18,747	7,658
	%	22.5	24.7	24.6	23.4	25.3	26.1	20.6
18세 이하	확진자 수	25,842	20,389	14,119	20,650	17,193	15,184	9,581
	%	22.4	19.7	17.4	23.1	21.6	21.1	25.7

* 연령별 '20.1월 이후 누적 확진자수/연령별 인구('21.12월 행정안전부 주민등록인구현황 기준)

※ 역학조사 결과 변동 가능, 코로나바이러스감염증-19 누리집(ncov.mohw.go.kr)에서 일자별 전체 확진자 현황 다운로드 가능

국내 코로나19 확진자 지역별 발생현황 (9. 05. 0시 기준)

지역	금일 신규		확진자 누계	(%)	인구10만명당 발생률
	국내 발생	해외 유입			
서울	5,315	4	4,620,905	(19.6)	48,593
부산	1,389	3	1,417,495	(6.0)	42,308
대구	1,743	6	1,016,286	(4.3)	42,604
인천	2,285	93	1,358,186	(5.8)	46,066
광주	1,221	5	698,388	(3.0)	48,445
대전	1,292	6	682,339	(2.9)	46,985
울산	620	1	512,740	(2.2)	45,715
세종	352	12	183,912	(0.8)	49,453
경기	10,672	10	6,339,125	(26.9)	46,730
강원	1,248	9	688,986	(2.9)	44,783
충북	1,349	16	734,731	(3.1)	45,995
충남	1,625	10	948,315	(4.0)	44,748
전북	1,613	6	798,501	(3.4)	44,688
전남	1,410	3	786,921	(3.3)	42,935
경북	2,219	6	1,058,409	(4.5)	40,296
경남	2,420	6	1,423,583	(6.0)	42,954
제주	489	7	324,979	(1.4)	48,020
검역	0	83	12,939	(0.1)	-
총합계	37,262	286	23,606,740	(100.0)	45,715

※ 지역별 '20.1월 이후 누적 확진자수 / 지역별 인구('21.12월 행정안전부 주민등록인구현황 기준)

※※ 신고 기관 주소 환자 수에 대한 발생률로 실제 해당지역 발생률과 차이가 있음

해외 현황

● 국외 발생 현황

- 09. 05. 09시 까지 보고된 국외 총 확진자수는 **578,510,315명**으로 전일대비 **0.11%** 증가함
- 이 중 **6,448,467명** 사망하여 치명률은 **1.11%**로 확인됨

국외 코로나19 치명률 현황 (2022. 09. 05. 9시 최신기준) (출처) [질병관리청](#)

국가 및 지역	확진자수(%)		사망자수(%)		치명률(%)	증가율(%) *전일 대비
아시아	113,567,170	19.63%	1,072,057	16.62%	0.94%	0.27%
중동	25,321,379	4.38%	315,527	4.89%	1.25%	0.00%
아메리카	174,263,424	30.12%	2,810,202	43.58%	1.61%	0.08%
유럽	241,513,861	41.75%	2,042,053	31.67%	0.85%	0.07%
오세아니아	11,948,807	2.07%	18,536	0.29%	0.16%	0.11%
아프리카	8,622,346	1.49%	172,912	2.68%	2.01%	0.02%
기타	3,273,328	0.57%	17,180	0.27%	0.52%	0.31%
전세계	578,510,315	100.00%	6,448,467	100.00%	1.11%	0.11%

* 치명률=사망자수/확진자수*100, *증가율=(당일확진자-전일확진자)/전일확진자*100

- ※ '21.6.19부터 WHO 전 세계 주말 발생동향이 월요일(제네바 기준)에 게시되어 국외발생현황도 2.14일부터 월요일부터 금요일까지 제공됨을 알려드립니다.
- ※ **통계방식 변경(21.9.23.부터 적용)**: WHO Dashboard 통계자료 사용. 단, 한국은 보도참고자료, 중국은 중국위생건강위원회 자료 적용
- ※ **통계방식 변경(22.3.21.부터 적용)**: 홍콩정부의 확진자 집계 변경에 따라 Our world in data 자료 참고(추후 집계방식 변동에 따라 재변동 가능)
- ※ 최근(22.2월~3월) 전 세계 환자 재증가 등 유행 상황 변동으로 출처원(WHO 등)의 자료 불안정, 이를 감안한 자료해석 필요

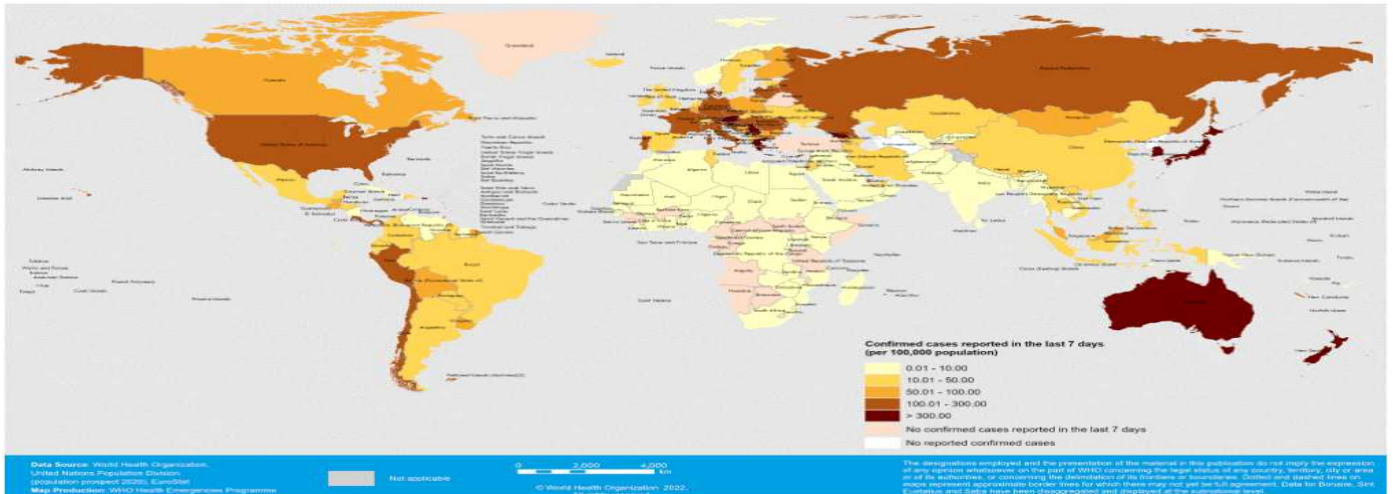

국가별 지난 7일간 확진자 발생현황 (2022. 08. 28. 기준) (출처) [WHO Situation Report](#)

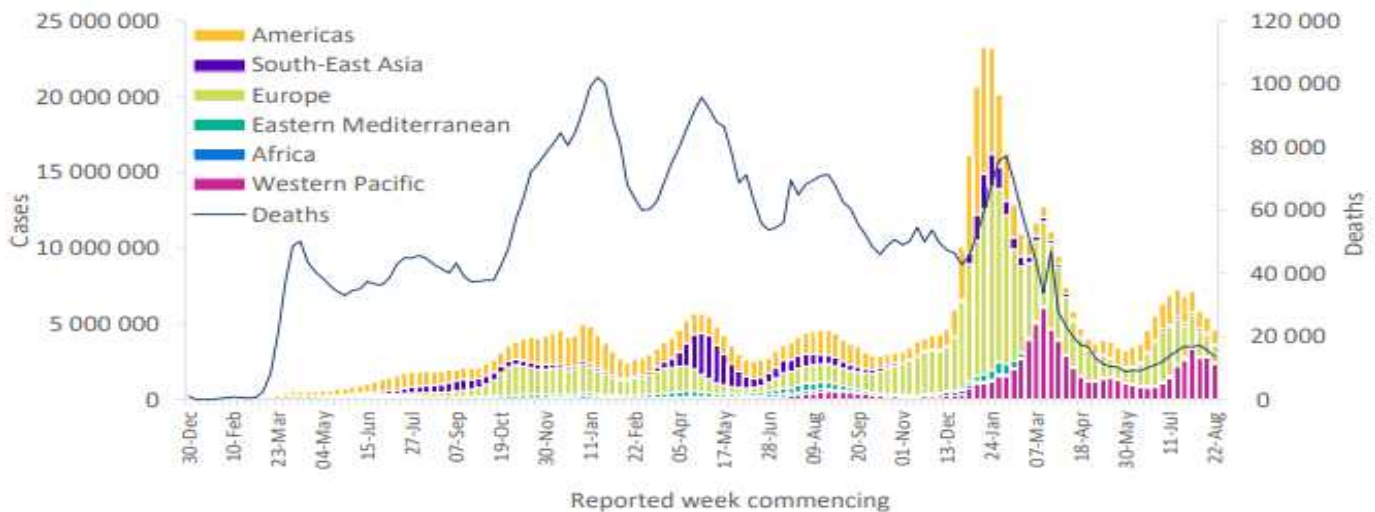

코로나19 주별 발생 현황 (2022. 08. 28. 기준) (출처) [WHO Situation Report](#)

방심하는 순간,
돌아옵니다



여름휴가를 안전하게! 다중이용시설 방역수칙

관리·운영·종사자는 지켜주세요

- ① **방역 관리** - 방역관리자 지정 및 유증상 종사자는 방역관리자에게 알리고 집에서 쉬도록 조치 (유급휴가, 재택 등 활용)
- 출입구 등에 방역수칙 게시·안내 (마스크 착용, 1m 이상 거리 유지, 유증상자 이용 자제, 음식물 섭취 장소 등)
- ② **마스크 착용** - 올바른 방법으로 상시 마스크 착용 (밀폐·밀접·밀접 환경 및 감염취약시설에서는 KF80 이상 착용)
* 감염취약시설: 코로나19 고위험군이 주로 이용하는 시설
- 음식물 섭취 공간은 환기 가능한 장소에 마련 (불가피한 상황 외 상시 마스크 착용 안내)
- ③ **사람 간 거리 유지** - 시설 내 밀집도 완화 환경 조성
(1) 테이블간 1m 이상 간격 유지, (2) 좌석 한 칸 비우기, (3) 칸막이 활용 (4) 기타 다른 일행과의 충분한 거리 유지
- ④ **손 씻기** - 손 소독제 비치 또는 손 씻을 수 있는 공간 마련
- ⑤ **환기 및 소독**
 - 하루에 3회 이상(회당 10분 이상) 주기적으로 환기
 - 지하, 창문이 없는 시설은 출입문 또는 환기 설비를 통한 환기횟수 증가
 - 자동환기시스템 갖춘 경우 외부공기 유입을 최대화해 상시 가동하고 자연환기 병행
 - 냉난방 시 2시간마다 1회(10분 이상) 자연환기
 - 일 1회 이상 소독
 - 공용물품, 출입문, 손잡이, 난간 등 특히 손이 자주 닿는 장소 및 물건 등



시설 이용자도 지켜주세요

- ① **게시·안내된 방역수칙 준수** (발열호흡기 증상 시 시설 이용 자제)
- ② **올바른 방법으로 상시 마스크 착용** (3밀 환경 및 감염취약시설에서는 KF80 이상 착용)
- ③ **실내 음식물 섭취 등 마스크 벗는 시간 최소화**
(음식물 섭취 전후에는 마스크 계속 착용 / 지정된 공간에서 섭취 및 마스크 벗은 상태에서 대화는 자제)
- ④ **타인과 1m 이상 거리 유지** 또는 시설 내 밀집도 조절을 위한 **관리·운영자의 방침 준수**
(공용 공간은 혼잡한 시간을 피해서 이용)
- ⑤ 공용물품, 출입문, 손잡이 등을 만진 후엔 **손 씻기 또는 손 소독하기**

